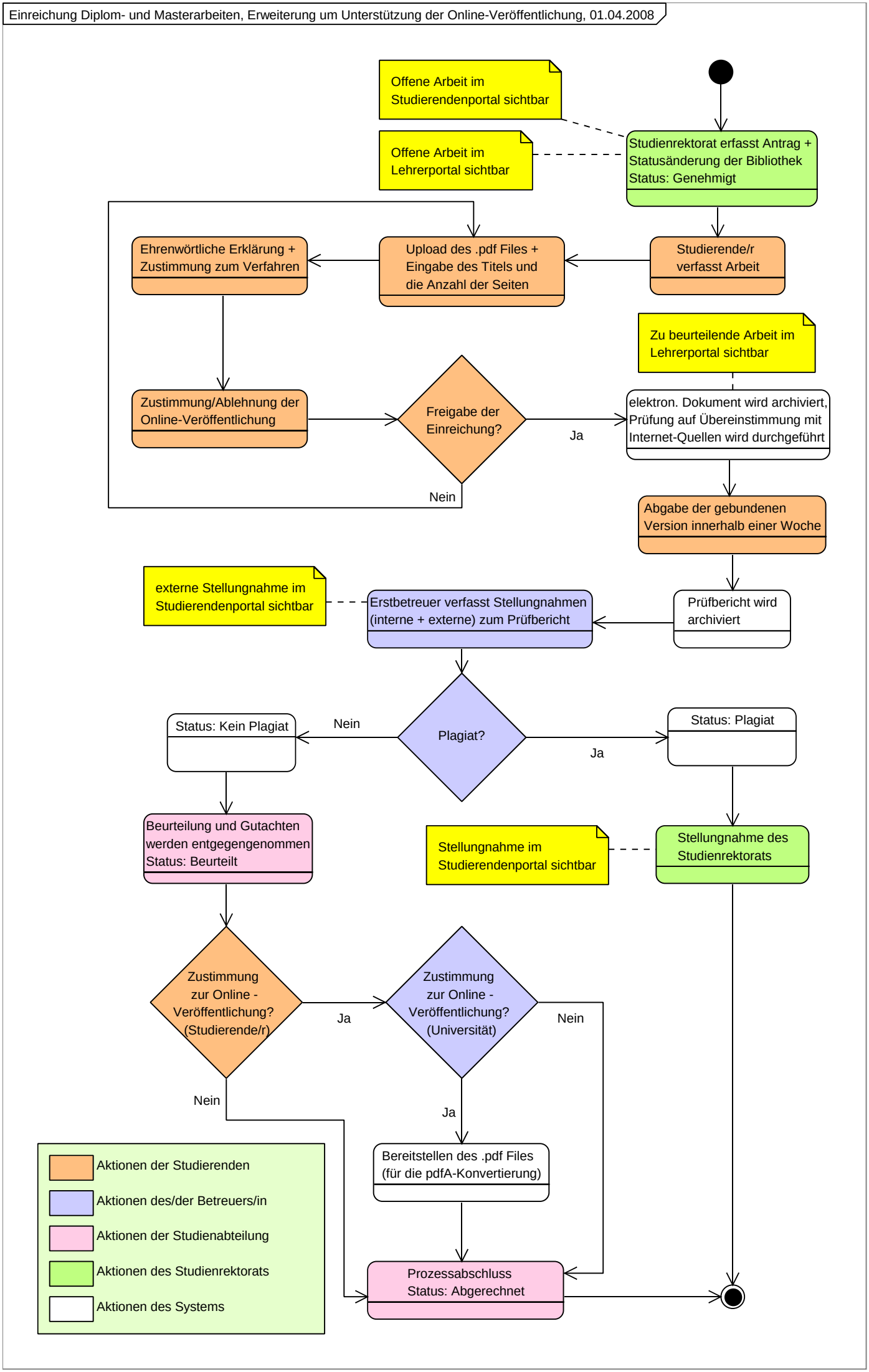Einreichung Diplom- und Masterarbeiten, Erweiterung um Unterstützung der Online-Veröffentlichung, 01.04.2008